ARTv Gallery

Storie di Artisti

Per avere cose
mai avute
occorre fare cose
mai fatte.

EA ERESTO ARTE

ODEON tv

ARTv WEB CHANNEL

NASCE IL NUOVO PROGETTO **CHE NARRA LA TUA ESPERIENZA ARTISTICA IN TV PROMUOVENDO LA VENDITA DELLA TUA ARTE**

ARTv Gallery

un progetto completo per divulgare la tua immagine d'artista attraverso tutte le forme di comunicazione e vendere le tue opere

1. Realizziamo un servizio televisivo sulla tua ARTE

La nostra redazione realizzerà un servizio televisivo attinente al tuo percorso artistico, dagli esordi alle esperienze più recenti.

Il breve documentario TV dedicato alla tua personalità artistica sarà curato da Sandro Serradifalco.

2. Trasmettiamo il servizio televisivo in tutta Italia su ODEON TV

Il servizio televisivo sarà trasmesso in tutta Italia attraverso il network ODEON TV.

Sarà presentato nel contesto della trasmissione ECCELLENZE ITALIANE che settimanalmente è visto da milioni di telespettori.

3. Divulghiamo il servizio televisivo attraverso i nostri canali social

Il servizio televisivo sarà caricato nelle nostre piattaforme on line, nei canali social di Effetto Arte e ART NOW, garantendo una visibilità di decine di migliaia di persone.

In più sarà trasmesso più volte al giorno su ART WEB CHANNEL TV, la WEB TV di EA Effetto Arte.

4. Curiamo la vendita delle opere presenti nel servizio televisivo

Tutte le opere presenti nel servizio televisivo saranno pubblicate in una sezione "VETRINA" del portale d'arte effettoarte.net

La redazione di Effetto Arte si prenderà cura di promuoverle settimanalmente curando in tua vece le eventuali trattative di vendita.

5. Pubblichiamo un volume d'arte e lo distribuiamo a gallerie e mercanti

Il progetto prevede la realizzazione di un volume d'arte con la pubblicazione di una tua opera, testo biografico e critico.

Il volume sarà omaggiato ai principali addetti del settore (critici, galleristi, mercanti).

LA NOSTRA REDAZIONE AL TUO SERVIZIO

La tua storia, dalle prime esperienze artistiche agli ultimi successi ottenuti. Cureremo un minidocumentario di 3 minuti dedicato alla tua figura d'artista. Un racconto televisivo che sarà realizzato con le immagini delle tue opere più significative, integrato con tue foto personali e commenti critici.

Il servizio televisivo sarà presentato a livello nazionale nella trasmissione "Eccellenze Italiane" oltre che divulgato in tutto il mondo attraverso i canali web.

1. Realizziamo un servizio televisivo sulla tua ARTE

La nostra redazione realizzerà un servizio televisivo attinente al tuo percorso artistico, dagli esordi alle esperienze più recenti.

Il breve documentario TV dedicato alla tua personalità artistica sarà curato da Sandro Serradifalco.

ARTv Gallery

LA CERTEZZA DI UNA VISIONE NAZIONALE

Odeon TV è un'emittente televisiva italiana nata nel 1986, tra le più diffuse su tutto il territorio nazionale.

Il servizio televisivo a te dedicato sarà trasmesso in tutta Italia attraverso il network ODEON TV.

Sarà presentato nel contesto della trasmissione “Eccellenze Italiane - La differenza che fa la differenza” in onda tutti i giorni dalle 17:30.
La trasmissione televisiva narra quotidianamente storie di artisti, professionisti e imprenditori che sono riusciti ad eccellere in un campo o un aspetto specifico della loro professione, raggiungendo il loro obiettivo grazie alla loro determinazione e caparbietà.

2. Trasmettiamo il tuo servizio televisivo in tutta Italia su ODEON TV

Il servizio televisivo sarà trasmesso in tutta Italia attraverso il network ODEON TV.

Sarà presentato nel contesto della trasmissione ECCELLENZE ITALIANE che settimanalmente è visto da milioni di telespettori.

LA VISIONE NEL MONDO ATTRAVERSO IL WEB

La nuova APP dell' Art Tv web channel consentirà la visione in tutto il mondo del servizio televisivo dedicato alla tua arte su tablet e smartphone, grazie agli store pubblici di Apple (Appstore) e Google (Google Play). In più promuoveremo la tua presenza mediatica attraverso i nostri canali social facebook e instagram.

Available on the App Store

ANDROID APP ON Google play

ARTV WEB CHANNEL

ARTv Gallery

3. Divulghiamo il servizio televisivo attraverso i nostri canali social

Da alcuni anni il web è lo strumento di comunicazione principale, utilizzato quotidianamente come mezzo d'informazione e intrattenimento.

Internet inoltre permette di testare il gradimento dei propri prodotti direttamente con i consumatori perché consente un rapporto diretto con loro, stimolandoli a fornire le loro opinioni o i loro suggerimenti.

Perchè allora non cercare di essere visibile a qualsiasi ora e a qualsiasi latitudine?

ART TV web channel rappresenta il primo canale mediatico dedicato all'informazione e alla promozione dell'operato artistico.

STRUMENTO INDISPENSABILE PER IL COLLEZIONISTA, L'ARTISTA E L'AMATORE D'ARTE.

UNA VETRINA APERTA 24 ORE SU 24

Alcune tue opere presenti nel servizio televisivo faranno parte di un'esclusiva vetrina web consultabile attraverso il portale d'arte effettoarte.net

In questo contesto saranno presentate con le caratteristiche tecniche e la quotazione di vendita. **Sarà cura di Effetto Arte promuovere le opere e curarne le trattative di vendita.**

ARTv Gallery

4. Curiamo la vendita delle opere presenti nel servizio televisivo

Alcune delle opere presenti nel servizio televisivo saranno pubblicate in una sezione "VETRINA" del portale d'arte effettoarte.net

La redazione di Effetto Arte si prenderà cura di promuoverle settimanalmente curando in tua vece le eventuali trattative di vendita.

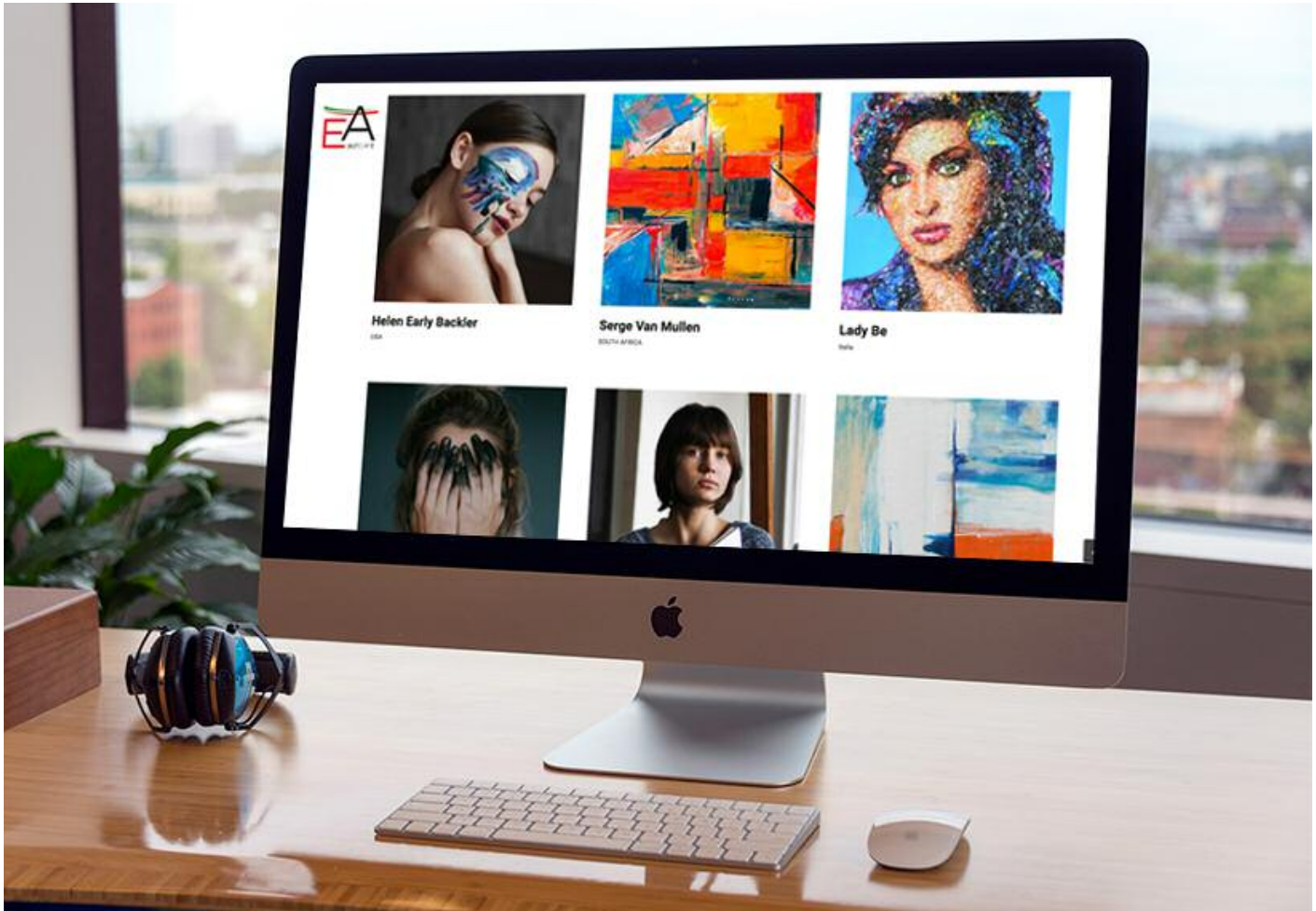

5. Pubblichiamo un volume d’arte e lo distribuiamo a gallerie e mercanti

Il progetto prevede la realizzazione di un prestigioso volume d’arte.

A ciascun artista sarà dedicata una pagina a a colori. Nella stessa pubblicheremo un’opera dell’artista con il testo biografico e critico.

Numerose copie, come di consueto, saranno omaggiate a biblioteche pubbliche, studi di design, architettura e collezionisti d’arte oltre che essere presente nei web store Feltrinelli e Mondadori.

Il Volume d’Arte sarà realizzato secondo i più alti canoni qualitativi in formato cm 17x24.

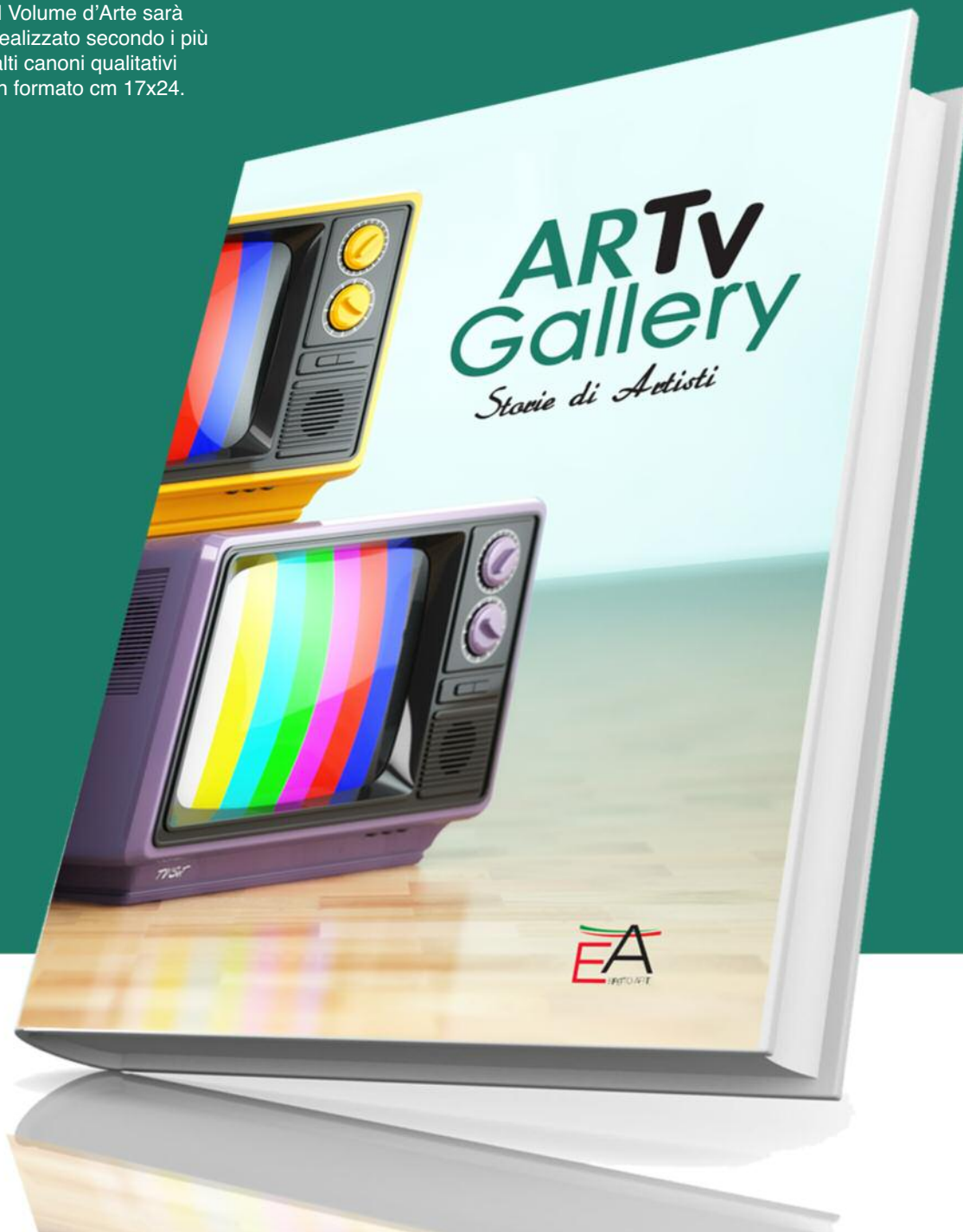

ARTv Gallery

Proposta extra

IL SERVIZIO REDAZIONALE DA PUBBLICARE SU ART NOW

Come proposta extra è prevista la realizzazione di un servizio redazionale dedicato all'artista.
L'articolo con riferimenti critici, immagine di un'opera e foto dell'artista sarà pubblicato nel numero di ART NOW di settembre/ ottobre, all'interno di un servizio dedicato al progetto "Art Gallery Tv - Storie di Artisti."

La rivista ART NOW è distribuita a galleristi, mercanti d'arte, biblioteche e si può visionare in tutto il mondo su tablet e smartphone, grazie agli store pubblici di CALAMEO e Google (Google Play).

LA VALORIZZAZIONE DEL TUO TALENTO GRAZIE ALLA PROFESSIONALITÀ DI SEMPRE.

La supervisione critica e artistica del servizio televisivo così come dei testi critici sarà curata da Sandro Serradifalco

Editore, critico e saggista, muove i primi passi nel mondo dell'arte nella doppia veste di pittore e gallerista. L'esperienza vissuta all'interno dei meccanismi di entrambe le barricate gli permette di occuparsi con rara sensibilità dell'immagine degli artisti, attraverso la creazione di eventi di importante caratura nazionale ed estera. Nel 2002 fonda il Centro Diffusione Arte, casa editrice che ben presto s'impone nello scenario editoriale di settore. Dal 2004 ad oggi sono migliaia gli artisti che hanno esposto nelle mostre da lui ideate e realizzate nelle città di tutto il mondo. Dal 2003 al 2012 dirige il periodico d'arte e cultura Boè, dando vita ad ulteriori prodotti editoriali di successo, quali "Avanguardie Artistiche" e "Grandi Maestri". Nel 2010 è cofondatore insieme a Paolo Levi del periodico Effetto Arte. Nel 2013 e nel 2015 dirige la Biennale Internazionale di Palermo con Vittorio Sgarbi e Paolo Levi. Nel 2015 il Festival d'arte e cultura "L'Isola che C'è" con Vittorio Sgarbi, Paolo Levi, Red Ronnie, Dolce Nera e ulteriori artisti. Dal 2018 è direttore del periodico d'arte ART NOW. Nel 2019 contribuisce alla realizzazione dell'Annuario d'Arte Internazionale "Artisti", con testi di Vittorio Sgarbi, Luca Beatrice, Angelo Crespi, Philippe Daverio, Paolo Levi, distribuito da Mondadori Store.

A TUTTI GLI ARTISTI AMMESSI AL PROGETTO

- Realizzazione di un servizio televisivo con varie immagini di opere e foto personali dell'artista.
- Montaggio audio/video del servizio televisivo di 3 minuti dedicato all'artista.
- Messa in onda del servizio televisivo dedicato all'artista in occasione della trasmissione "Eccellenze Italiane" del network a diffusione nazionale ODEON TV.
- Realizzazione di link web personale per la condivisione del servizio televisivo da parte dell'artista.
- Pubblicazione per un anno del servizio televisivo nell'Art Tv web channel, consultabile tramite app in tutto il mondo su smartphone, tablet, etc.
- Stesura testo biografico con intervento critico di Sandro Serradifalco.
- Pubblicazione di un'opera e testo critico e biografico nel libro d'arte "Artv Gallery, Storie di Artisti".
- Copia del volume d'arte "Artv Gallery, Storie di Artisti".
- Inserimento di n° 5 opere nella sezione vetrina del sito effettoarte.net con promozione delle stesse e assistenza alla vendita-
- Pubblicazione di servizio redazionale in una pagina del periodico d'arte e cultura Art Now (settembre/ottobre 2020) con un'immagine di opera, testo critico e biografico (in caso di pagamento della quota in un unica soluzione).
- Copia del periodico ART NOW di settembre ottobre con pubblicazione della pagina dedicata.
- Divulgazione del servizio televisivo dedicato all'artista attraverso i canali social facebook / instagram di EA - EFFETTO ARTE - ART NOW.

ARTv Gallery

Storie di Artisti

ODEON

ARTv WEB CHANNEL